

NOMENCLATURE REF. 3720 A

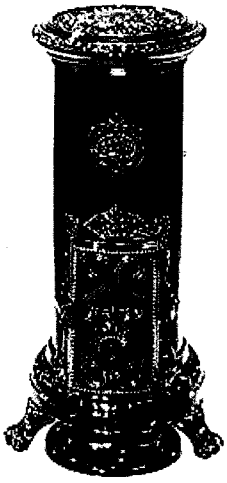

Eclaté du foyer

Repère	Désignation	Codification
31	Brique côté gauche	00001306165
32	Brique arrière	00001306163
33	Brique côté droit	00001306164
34	Grille charbon	10218373653
35	Support foyer	10367373653
36	Brique avant	00001306166
37	Grille devant	10221372053
	Conduit d'air	14112212200
	Ficelle céramique tressée conduit d'air	18817372000
	Tiroir cendres	13315372053

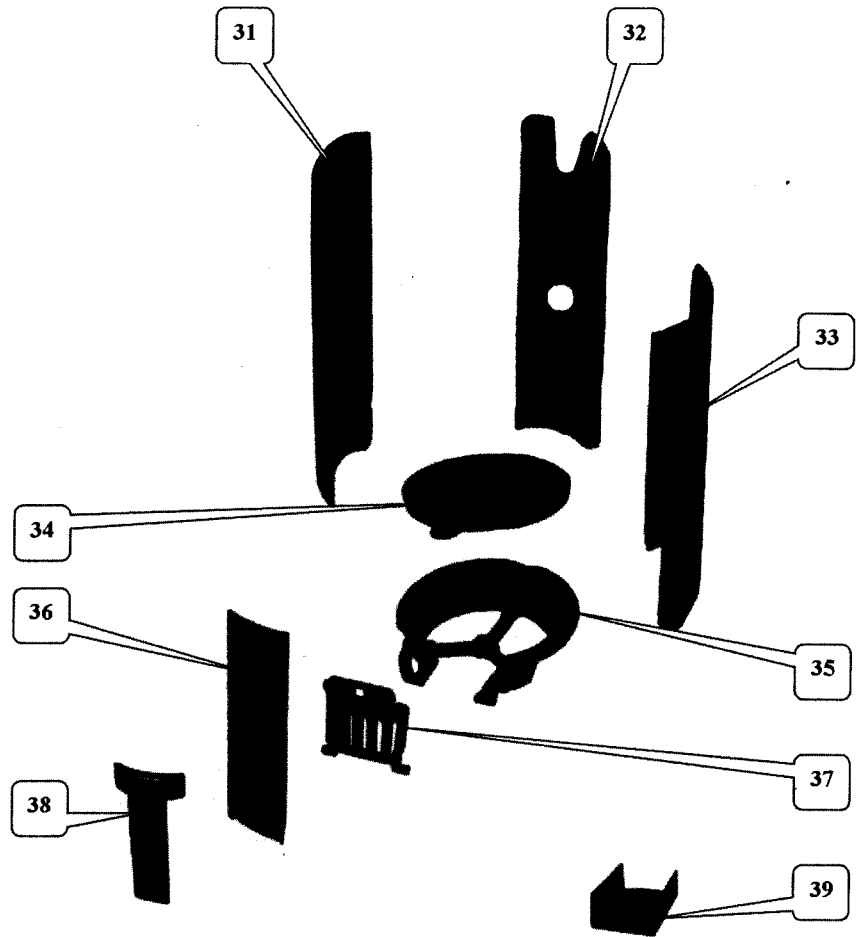

Eclaté du corps

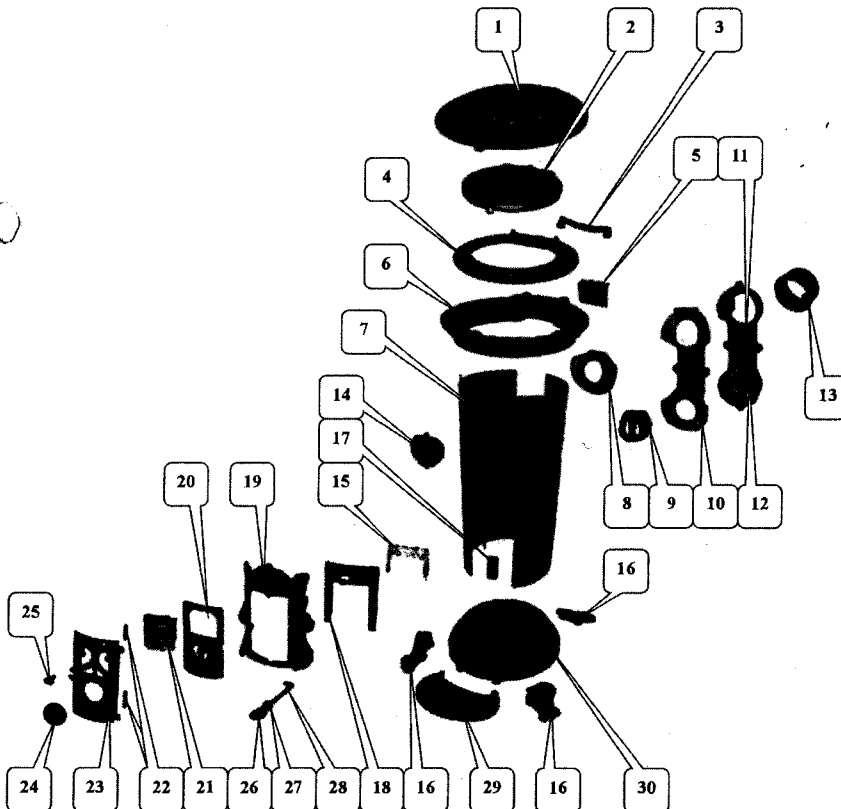

Repère	Désignation	Codification
1	Couvercle (<i>préciser la couleur</i>)	212012122..
2	Tampon de chargement	11440372053
3	Crapaudine porte chargement	11147212253
4	Dessus foyer	11113373053
5	Pare combustible	10356373601
6	Chapiteau (<i>préciser la couleur</i>)	111103730..
7	Fût	10336372061
8	Devant boîte à fumée	14383373601
9	Grille boîte à fumée	14305373600
10	Seimelle boîte à fumée	14303373653
11	Boîte à fumée	14301373653
12	Trappe de nettoyage	14230373653
13	Busse ronde D : 97	14312372653
14	Ecusson (<i>préciser la couleur</i>)	185013730..
15	Couvre écrou	10319212201
16	Pieds (<i>préciser la couleur</i>)	126152122..
17	Patte de fixation	19185372097
18	Raccord devant de foyer	10359212253
19	Devant de foyer (<i>préciser la couleur</i>)	103263720..
	Ficelle céramique tressée devant foyer	18818372000
20	Semelle porte foyer	12866372053
21	Jeu de verre G4 984	00001304568
22	Goupille 6x40	00001305127
23	Porte foyer (<i>préciser la couleur</i>)	128613720..
	Ficelle céramique tressée porte foyer	18814372000
24	Valve réglage d'air (<i>préciser la couleur</i>)	141363730..
25	Vis de fermeture TM	00001301165
26	Anneau dégrillage	10301212153
27	Guide tige décentrage	00001304477
28	Tige de décentrage	10377212200
29	Bavette (<i>préciser la couleur</i>)	122012122..
30	Fond (<i>préciser la couleur</i>)	122053730..