

4. Pièces détachées

Pour toute commande de pièces détachées, indiquer : le type et la référence de l'appareil y compris l'indice littéral de couleur (inscrit sur le certificat de garantie ou la plaque signalétique), la désignation et le code article de la pièce.

Exemple : Poêle à bois **Horizon**, réf. **134 15 04**, indice de couleur **Y**, dessus **352170 AB**

A = 134 15 04 Y B = 134 05 04 C

N°	Code	Désignation.....	Type.....	A.....	B.....	Qté
1	100604	Attache bulbe.....		A.....	B.....	01
2	100903	Axe.....	16x8x6.....	A.....	B.....	02
3	100917	Axe de loquet.....	12x20 M7.....	A.....	B.....	01
4	100939	Axe.....		A.....	B.....	02
5	100942	Axe de fermeture.....		A.....	B.....	01
6	101013	Aimant.....		A.....	B.....	02
7	122639	Fixe rapide.....		A.....	B.....	02
8	134107	Gant de protection.....		A.....	B.....	01
9	134253	Galet.....		A.....	B.....	01
10	134701	Goupille cannelée.....	5x24.....	A.....	B.....	04
11	134758	Goupille mecanindus.....	4 x16.....	A.....	B.....	02
12	142316	Joint.....	7x3.....	A.....	B.....	1,22 m
13	163463	Plaque signalétique.....		A.....	B.....	01
14	179028	Thermostat.....	13280B.....	A.....	B.....	01
15	181602	Tresse de céramique.....	Ø 8.....	A.....	B.....	1,32 m
16	181607	Tresse de céramique.....	Ø 9,5.....	A.....	B.....	1,50 m
17	181614	Tresse de céramique.....	Ø 9,5.....	A.....	B.....	2,03 m
18	181625	Tresse de céramique.....	Ø 7.....	A.....	B.....	0,75 m
19	188839	Verre céramique.....	620X345X4.....	A.....	B.....	01
20	189118	Vis en laiton.....	Ø 10.....	A.....	B.....	02
21	189825	Vis à bout plat.....	M5x6.....	A.....	B.....	01
22	205413	Équerre d'habillage.....		A.....	B.....	02
23	207325	Habillage arrière.....		A.....	B.....	01
24	208407	Protection.....		A.....	B.....	01
25	216126	Conduit de circulation.....		A.....	B.....	01
26	222203	Guide.....		A.....	B.....	01
27	222572	Chicane.....		A.....	B.....	01
28	224084	Cendrier.....		A.....	B.....	01
29	226703	Équerre.....		A.....	B.....	02
30	236129	Plaque d'obturation.....		A.....	B.....	01
31	237424	Obturbateur.....		A.....	B.....	01
32	246407	60 Poignée.....		A.....	B.....	01
33	259014	Patte de fixation.....		A.....	B.....	04
34	277608	60 Index.....		A.....	B.....	01
35	300496	AB Dessous.....		A.....	B.....	01
36	300512	AB Dessous gauche.....		A.....	B.....	01
37	301174	AB Porte de cendrier.....		A.....	B.....	01
38	301526	AB Loquet de porte.....		A.....	B.....	01
39	301529	AB Loquet de porte.....		A.....	B.....	02
40	301829	AB Poignée.....		A.....	B.....	01
41	303724	AB Tampon de buse.....		A.....	B.....	01
42	303862	AB Buse.....		A.....	B.....	01
43	305152	AB Arrière de foyer.....		A.....	B.....	01
44	306288	AB Arrière de foyer.....		A.....	B.....	01
45	309234	AB Grille bois.....		A.....	B.....	01
46	310736	AB Côté droit.....		A.....	B.....	01
47	310832	AB Côté gauche.....		A.....	B.....	01
48	313817	AB Suppl. de façade.....		A.....	B.....	01
49	315613	Conduit d'air.....		A.....	B.....	01
50	322322	MK Garniture.....		A.....	B.....	01
50	322322	AB Garniture.....		A.....	B.....	01
51	322505	MK Garniture.....		A.....	B.....	01
51	322505	AB Garniture.....		A.....	B.....	01
52	323212	Chicane.....		A.....	B.....	01
53	327202	AB Montant.....		A.....	B.....	04
54	330900	MK Côté.....		A.....	B.....	06
54	330900	EK Côté.....		A.....	B.....	06
55	331122	AB Porte de foyer.....		A.....	B.....	01
56	332400	AB Suppl. de derrière.....		A.....	B.....	01
57	352170	AB Dessus.....		A.....	B.....	01
58	359811	AB Façade.....		A.....	B.....	01
59	397104	Bouton.....		A.....	B.....	01
60	458007	Levier de manœuvre.....		A.....	B.....	02
61	142846	Joint.....		A.....	B.....	04

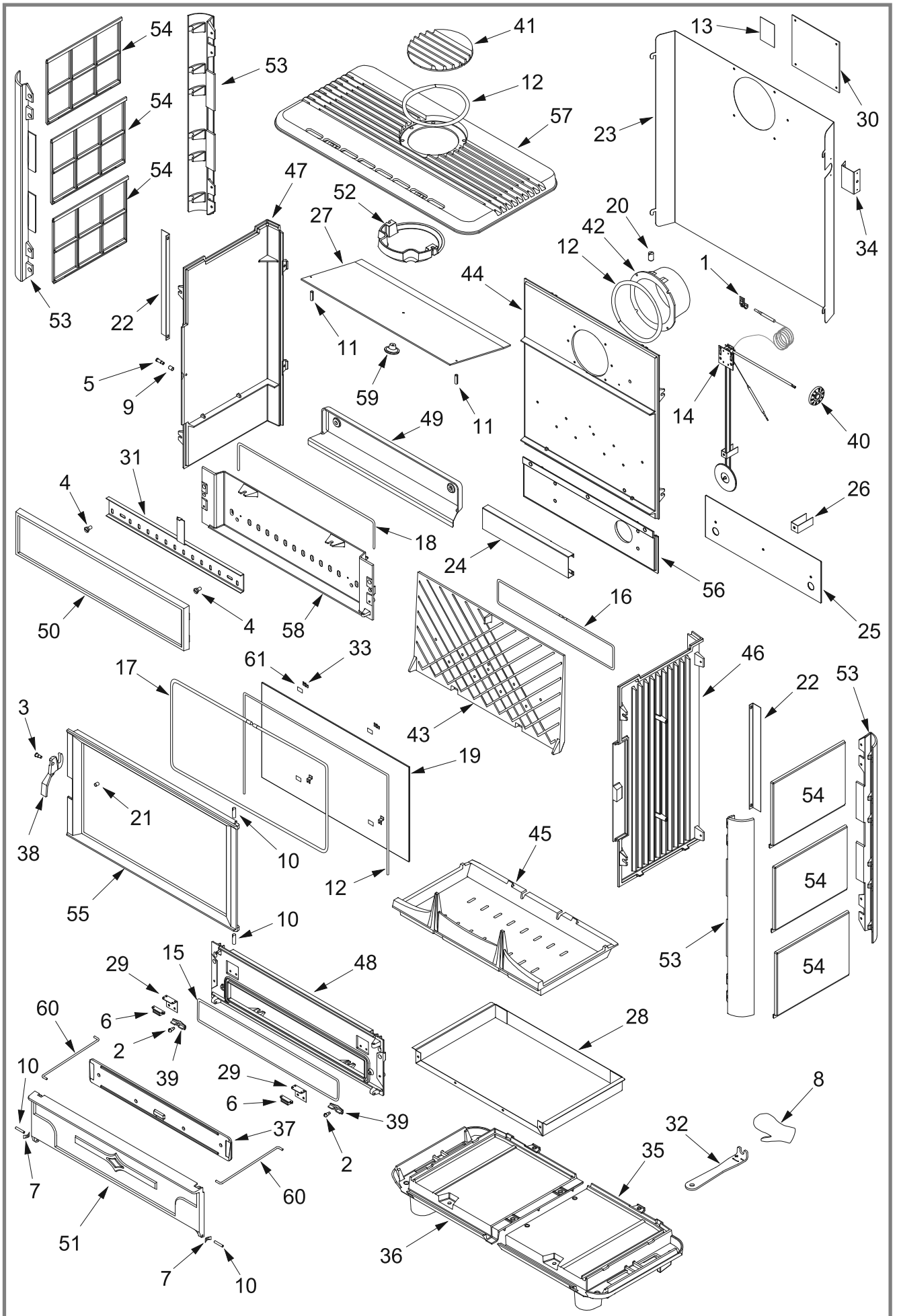

Figure 10 - Vue éclatée de l'appareil